Drei Stücke für Kerstin
A Lullaby for Lea

Peter B. Smith

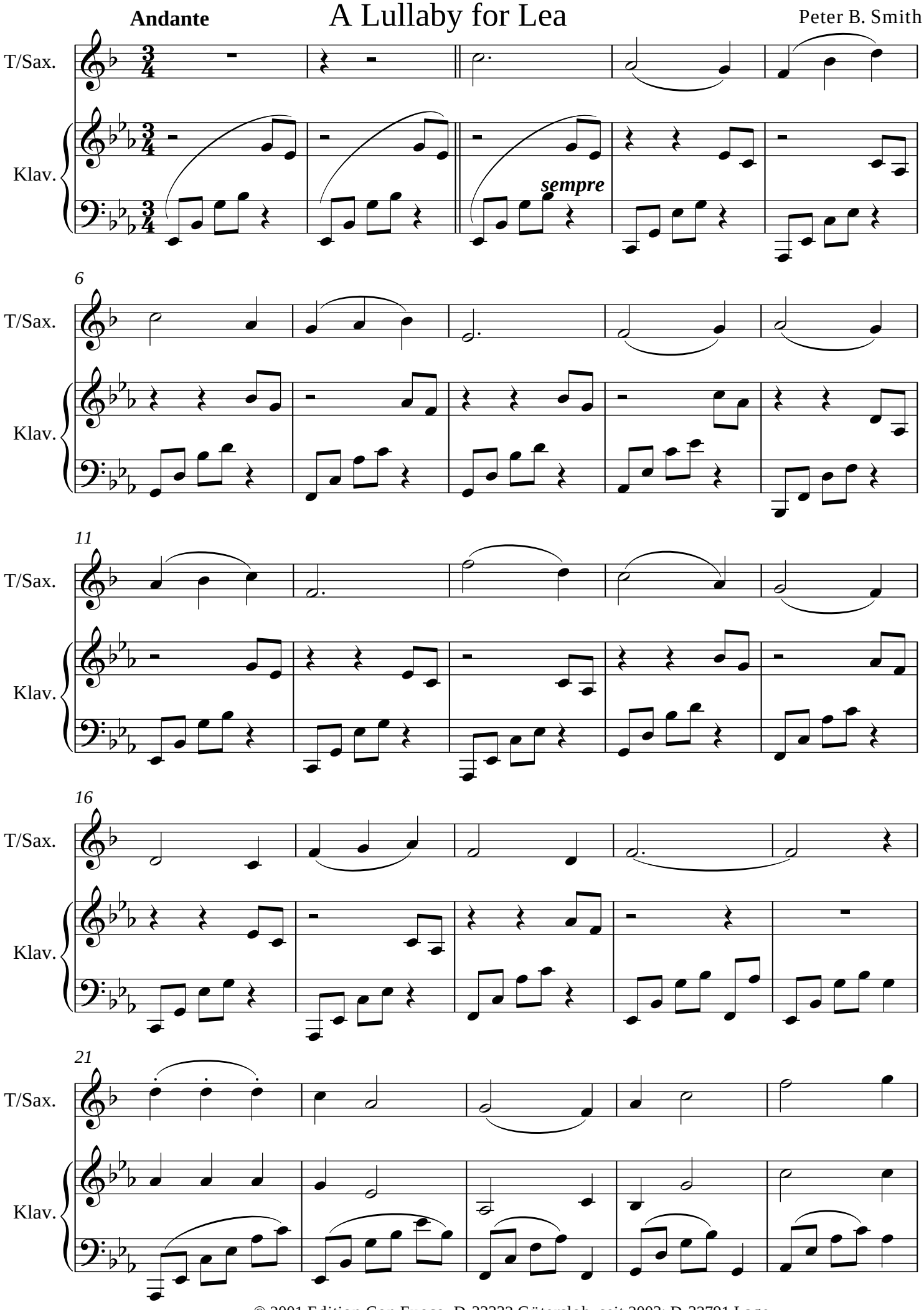

© 2001 Edition Con Fuoco, D-33332 Gütersloh, seit 2003: D-32791 Lage